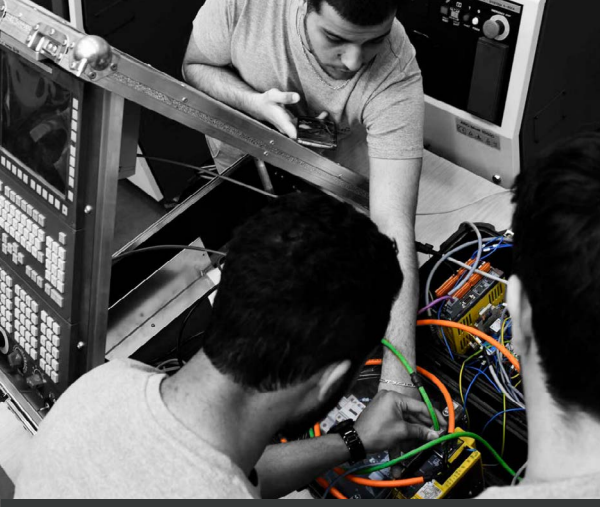

FANUC ACADEMY

SERVICE WARTUNG FANUC CNC SYSTEME

CNC | GRUNDKURS

ZIELGRUPPE

- Instandhaltungspersonal
- Inbetriebnahmepersonal
- Service Mitarbeiter

VORKENNTNISSE

Allgemeine Kenntnisse in der Technologie und der Elektronik

DAUER

3 Tage

ANZAHL TEILNEHMER

6-8

HINWEIS

Weiterbildung zur zertifizierten Service Fachkraft möglich

BESCHREIBUNG

Erleichtern Sie Ihren Einstieg in die FANUC CNC und erlernen Sie die Handhabung und Wartung des Systems direkt beim Weltmarktführer im Bereich CNC. Neben den Bedienoberflächen und der Hardware der CNC gehören auch Fehlersuche, Diagnose, Datensicherung und einfache Programmiervorgänge zum Inhalt des Kurses. Neuerlerntes wird in praxisorientierten Übungen direkt an unseren Simulatoren vertieft.

ZIELE

- Kennenlernen des CNC Systems
- Erkennen und Analysieren von Fehlern
- Nutzen der Diagnosemöglichkeiten
- Systemsicherung und Wiederherstellung

THEMEN

- Produktübersicht
- Hardwareübersicht
- Alarme, Meldungen und Archive
- Fehlerdiagnose
- Parameter, Diagnoseparameter
- Wartungsinformationen-PMC Diagnose
- Ethernet Verbindung
- Datensicherung der CNC
- Wiederherstellung der CNC